

NOR DESIGN

[www.nordesign.no](http://www.nordesign.no)

# MicroLine Track Lighting



# MicroLine Track Lighting

## 24V

MicroLine er et lite og dekorativt skinneresystem for utenpåliggende og innfelt montasje. Spottene kommer i ulike størrelser og med ulike funksjoner. Adapteret på spotten blir skjult i skinnen, noe som gir et delikat og minimalistisk design. Kommer i fargene sort og hvit.

Skinnene kommer i lengder på 1m og 2m og bygger kun 2,7cm / 2,8cm i høyden og 1,9cm / 2,8cm i dybden. Skinnene kan skjøtes sammen for å lage lengre strekk og vinkler.



## Reddot vinner

Produktdesign

Red Dot Award (Red Dot Design Award) er en internasjonalt anerkjent utmerkelse for god design, som årlig utdeles av Design Zentrum Nordrhein Westfalen.

Red Dot Award er fra 1955 årlig utdelt for arbeid som har en utsøkt designkvalitet. Prisen deles ut av en sakkyndig jury.

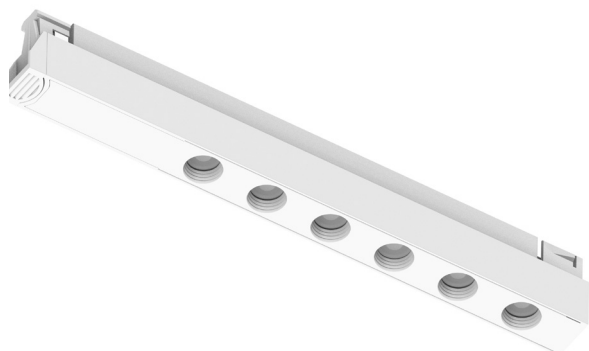
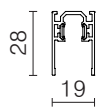
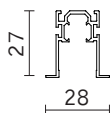

Zoom funksjon

## MICROLINE - SPOTTER

### MicroLine - GAMMA

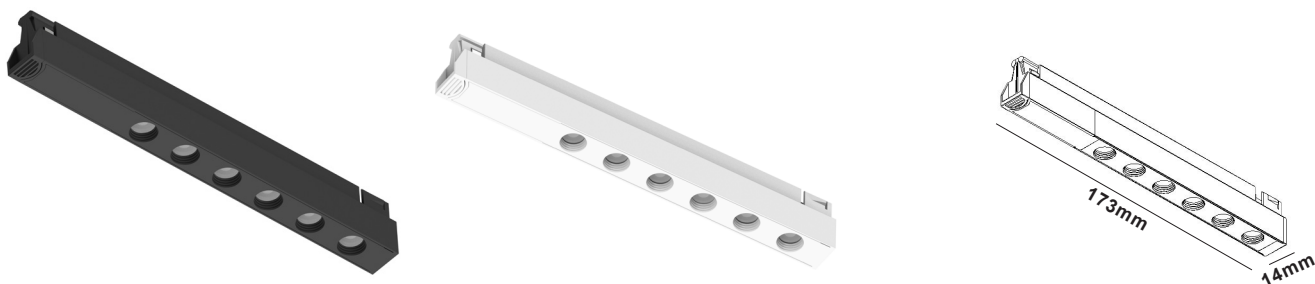

Art. nr.	Farge	Kelvin	CRI	Lumen	Watt	Spredning	Dimbar
382431005	■ Graphite Black	2700	>90	600	7,4	36°	Fase avsnitt
382431006	□ Pure White	2700	>90	600	7,4	36°	Fase avsnitt

### MicroLine - BETA



Tiltbar: 90°  
Roterbar: 355°

Art. nr.	Farge	Kelvin	CRI	Lumen	Watt	Spredning	Dimbar
382421005	■ Graphite Black	2700	>90	660	8	10-40°	Fase avsnitt
382421006	□ Pure White	2700	>90	660	8	10-40°	Fase avsnitt

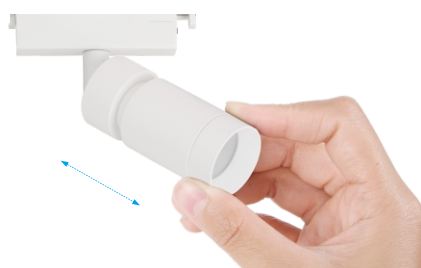

**Justerbar spredning**  
Trekk ut for smalere spredning

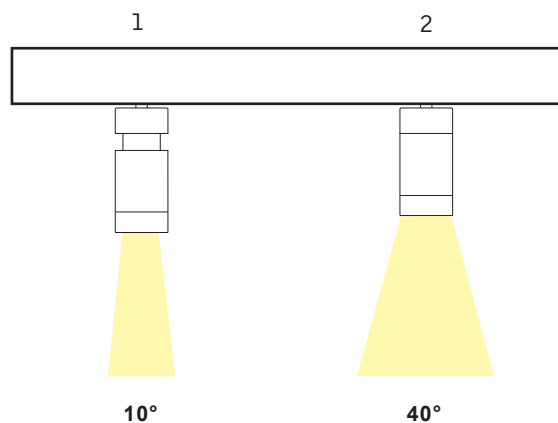

**10-40° spredning**  
Juster mellom 10-40° spredning



## MICROLINE - SPOTTER

### MicroLine - ALFA

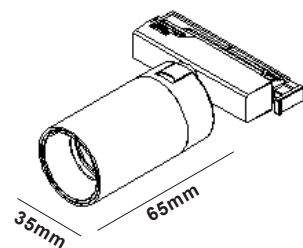

Tiltbar: 90°  
Roterbar: 355°

Art. nr.	Farge	Kelvin	CRI	Lumen	Watt	Spredning	Dimbar
382411005	■ Graphite Black	2700	>90	660	8	36°	Fase avsnitt
382411006	□ Pure White	2700	>90	660	8	36°	Fase avsnitt

### Montering av spot



**1**  
Monter spotten i i skinnen. Sørg for av låsen på siden er trykket ned / til siden før montering.

Merk: Spottene kan monteres hvor som helst på skinnen og begge veier.

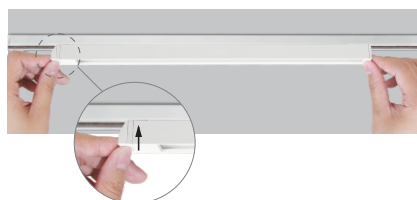

**2**  
Når spotten er montert i skinnen, press så låsen ned / til motsatt side for å feste spotten til skinnen.

Løsne på låsen for å endre plassering av spotten.

## MICROLINE - UTENPÅLIGGENDE SKINNE

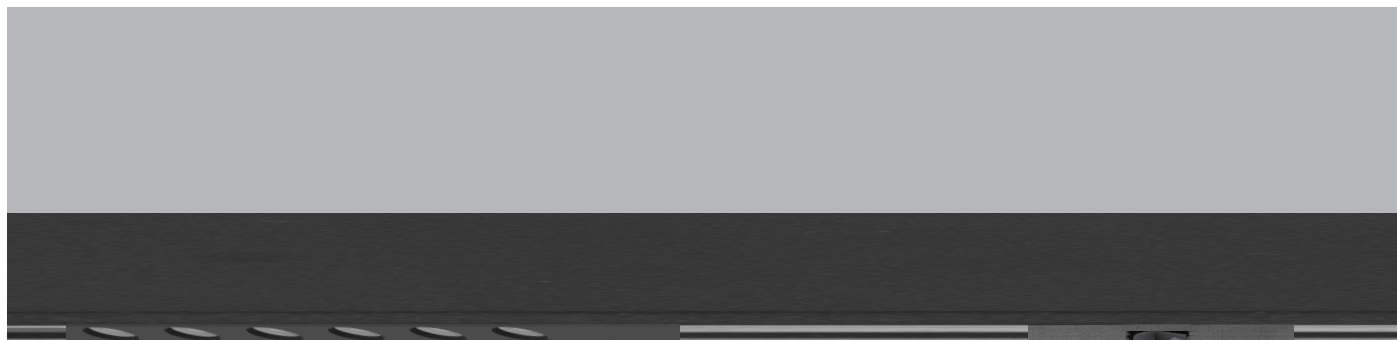

Skinne for utenpåliggende montasje. Skinnene kommer i 1m og 2m lengder, men kan kappes i ønsket lengde. Velg mellom ulike skjøter for å tilpasse skinneresystemet etter eget ønske.

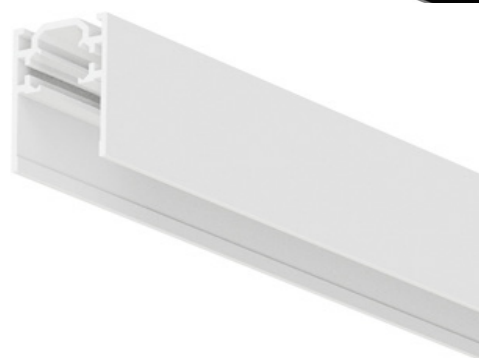
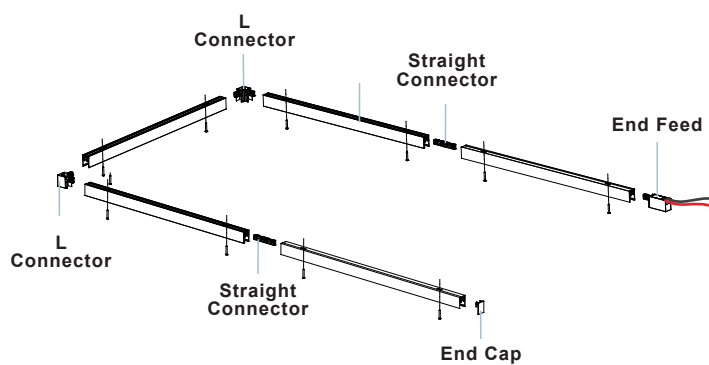
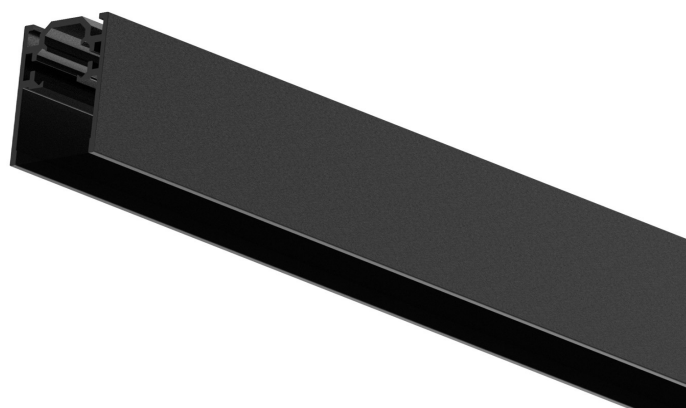

### Bæreevkt

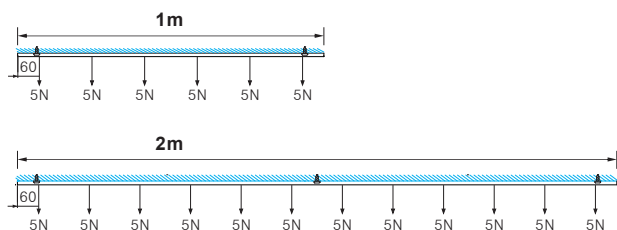

# MICROLINE - UTENPÅLIGGENDE SKINNE

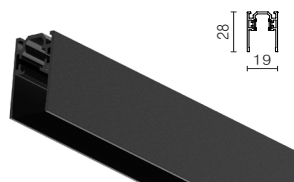

**Microline Track - 1M**

Art. nr.	Farge
382400106	<input type="checkbox"/> White
382400105	<input checked="" type="checkbox"/> Black

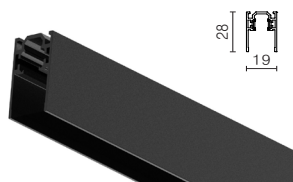

**Microline Track - 2M**

Art. nr.	Farge
382400206	<input type="checkbox"/> White
382400205	<input checked="" type="checkbox"/> Black

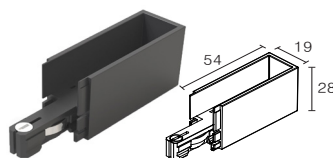

**Microline End Feed**

Art. nr.	Farge
382401006	<input type="checkbox"/> White
382401005	<input checked="" type="checkbox"/> Black

*Endetilkobling. Kan benyttes i begge ender på skinnen.*

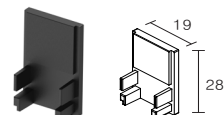

**Microline End Cap**

Art. nr.	Farge
382401306	<input type="checkbox"/> White
382401305	<input checked="" type="checkbox"/> Black

*Endelukk. Kan benyttes i begge ender på skinnen.*

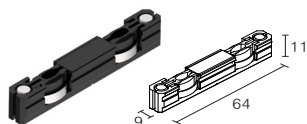

**Microline Straight Connector**

Art. nr.	Farge
382401106	<input type="checkbox"/> White
382401105	<input checked="" type="checkbox"/> Black

*180° skjøt. Benyttes mellom to skinner.*

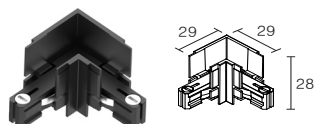

**Microline L-Connector**

Art. nr.	Farge
382401206	<input type="checkbox"/> White
382401205	<input checked="" type="checkbox"/> Black

*180° skjøt. Benyttes mellom to skinner.*

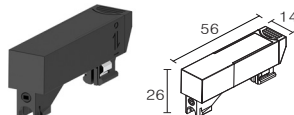

**Microline Middle Feed**

Art. nr.	Farge
382401406	<input type="checkbox"/> White
382401405	<input checked="" type="checkbox"/> Black

*Sentertilkobling. Kan benyttes som alternativ strømtilkobling. Strømførende kabel termineres i komponenten, som kan plasseres hvor som helst på skinnen.*



**Microline Cover - 1m**

Art. nr.	Farge
382401506	<input type="checkbox"/> White
382401505	<input checked="" type="checkbox"/> Black

*Avdekning. Kan benyttes for å skjule innsiden av skinnen.*

## MICROLINE - INNFELT SKINNE



Skinne for innfelt montasje. Skinnene kommer i 1m og 2m lengder, men kan kappes i ønsket lengde. Velg mellom ulike skjøter for å tilpasse skinneresystemet etter eget ønske.

Leveres inkl. monteringsklips.

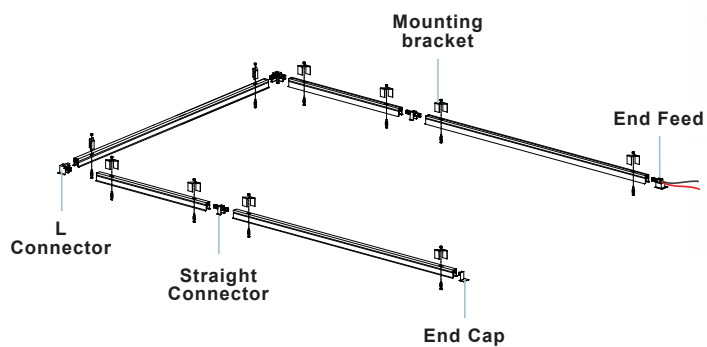

### Bærevekt

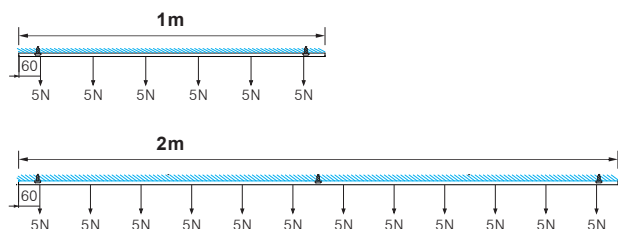

# MICROLINE - INNFELT SKINNE



**Microline Recessed Track - 1M**

Art. nr.	Farge
382490106	□ White
382490105	■ Black

Inkl. 2 stk. mounting clips



**Microline Recessed Track - 2M**

Art. nr.	Farge
382490206	□ White
382490205	■ Black

Inkl. 3 stk. mounting clips

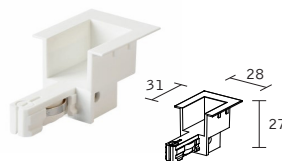

**Microline Recessed End Feed**

Art. nr.	Farge
382491006	□ White
382491005	■ Black

Endetilkobling. Kan benyttes i begge ender på skinnen.

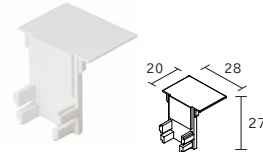

**Microline Recessed End Cap**

Art. nr.	Farge
382491306	□ White
382491305	■ Black

Endelokk. Kan benyttes i begge ender på skinnen.

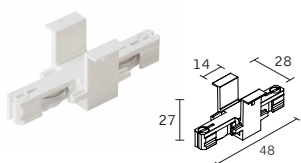

**Microline Recessed Straight Connector**

Art. nr.	Farge
382491106	□ White
382491105	■ Black

180° skjøt. Benyttes mellom to skinner.

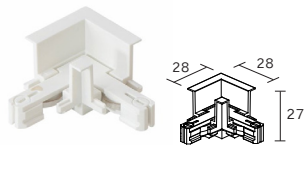

**Microline Recessed L-Connector**

Art. nr.	Farge
382491206	□ White
382491205	■ Black

180° skjøt. Benyttes mellom to skinner.

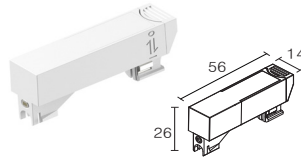

**Microline Middle Feed**

Art. nr.	Farge
382401406	□ White
382401405	■ Black

Sentertilkobling. Kan benyttes som alternativ strømtilkobling. Strømførende kabel termineres i komponenten, som kan plasseres hvor som helst på skinnen.



**Microline Cover - 1m**

Art. nr.	Farge
382401506	□ White
382401505	■ Black

Avdekning. Kan benyttes for å skjule innsiden av skinnen.

## Hullmål på deler:

<b>Track</b>	L: 1000 / 2000 x B: 23mm	
<b>End Feed</b>	L: 24mm x B: 23mm	
<b>Straight Connector</b>	L: 14mm x B: 23mm	
<b>L Connector</b>	L: 25mm x B: 23mm	
<b>End Cap</b>	L: 2mm x B: 23mm	
<b>Mounting Clip</b>	B: 23mm	

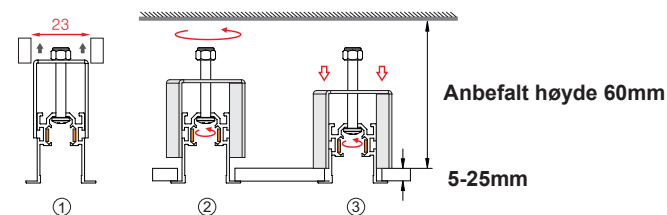
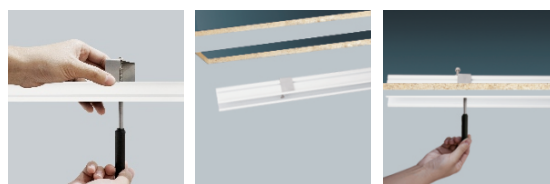

## Monteringsklips:

Sørg for at "vingene" på monteringsklipsene er tett inntil skinnen når den føres på plass opp i det utskjærte sporet. Benytt et håndholdt skrujern og stram til skruen. Dette vil sørge for at "vingene" slår seg ut og trekker seg ned mot underlaget.



## STRØMFORSYNING

- Constant Voltage
- Selv (Safety Extra Low Voltage)
- Driftstemperatur -20° ~ +45°

### Dimbar fase avsnitt

- Se datablad for mer detaljert info

- Flicker Free
- Høy Power Factor PF>0,95
- Full dimming range: 0-100%
- 10% minimumsbelastning

### SC Power LED Trafo 36W

Art. nr. 291036124

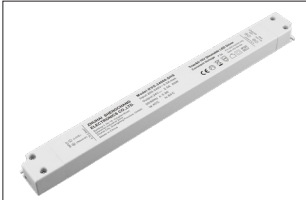

**Input V:** 220-240V  
**Output W:** 36W  
**IP:** 20

**Beskyttelsesklasse:** II  
**Tilkobling:** Terminalkl.  
**Dimbar:** Fase avsnitt

**Høyde:** 1,85cm  
**Bredde:** 26,0cm  
**Dybde:** 3,0cm

### SC Power LED Trafo 60W

Art. nr. 291060124v2

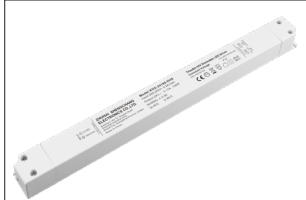

**Input V:** 220-240V  
**Output W:** 60W  
**IP:** 20

**Beskyttelsesklasse:** II  
**Tilkobling:** Terminalkl.  
**Dimbar:** Fase avsnitt

**Høyde:** 1,85cm  
**Bredde:** 30,0cm  
**Dybde:** 3,0cm

### SC Power LED Trafo 100W

Art. nr. 291100124v2

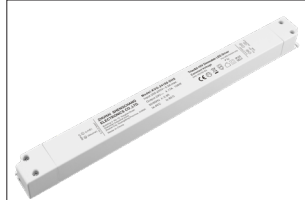

**Input V:** 220-240V  
**Output W:** 100W  
**IP:** 20

**Beskyttelsesklasse:** II  
**Tilkobling:** Terminalkl.  
**Dimbar:** Fase avsnitt

**Høyde:** 3,0cm  
**Bredde:** 33,0cm  
**Dybde:** 3,2cm

- Constant Voltage
- Selv (Safety Extra Low Voltage)
- Driftstemperatur -20° ~ +50°

### Dimbar fase avsnitt

- Se datablad for mer detaljert info

### AcTEC LED Trafo 25W 24V

Art. nr. 450250124



**Input V:** 220-240V  
**Output W:** 25W  
**IP:** 20

**Beskyttelsesklasse:** II  
**Tilkobling:** Terminalkl.  
**Dimbar:** Fase avsnitt

**Høyde:** 3,0cm  
**Bredde:** 12,8cm  
**Dybde:** 5,2cm

### AcTEC LED Trafo 50W 24V

Art. nr. 450500124

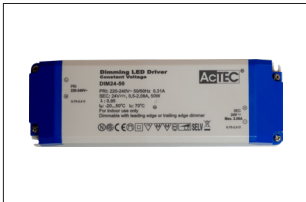

**Input V:** 220-240V  
**Output W:** 50W  
**IP:** 20

**Beskyttelsesklasse:** II  
**Tilkobling:** Terminalkl.  
**Dimbar:** Fase avsnitt

**Høyde:** 3,2cm  
**Bredde:** 18,4cm  
**Dybde:** 6,1cm

# TRAFOSKJULER

## Trafoskjuler for SC Power LED Trafo



28cm / 35cm



3,5cm

3,7cm



### MicroLine Transformer Housing - 28cm

Art. nr. 333735286

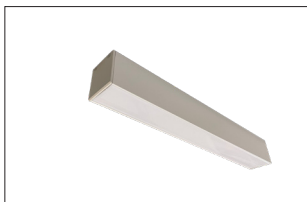

**Farge:** Hvit  
**Kompatibel med:** 36W

### MicroLine Transformer Housing - 28cm

Art. nr. 333735285



**Farge:** Sort  
**Kompatibel med:** 36W

### MicroLine Transformer Housing - 35cm

Art. nr. 333735356



**Farge:** Hvit  
**Kompatibel med:** 36/60/100W

### MicroLine Transformer Housing - 35cm

Art. nr. 333735355



**Farge:** Hvit  
**Kompatibel med:** 36/60/100W

## End Feed

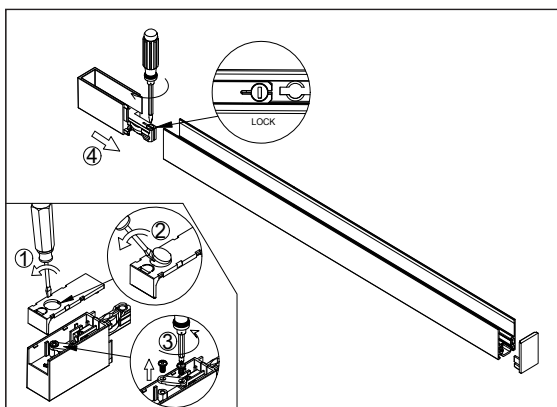

- 1: Løsne deksel på undersiden
- 2: Fjern plastlokk (uttappingshull) og tilkoble ledning
- 3: Løsne skruer på strekkavlaster og fest ledning
- 4: Monter endetilkoblingen i skinnen og lås av

## Straight Connector

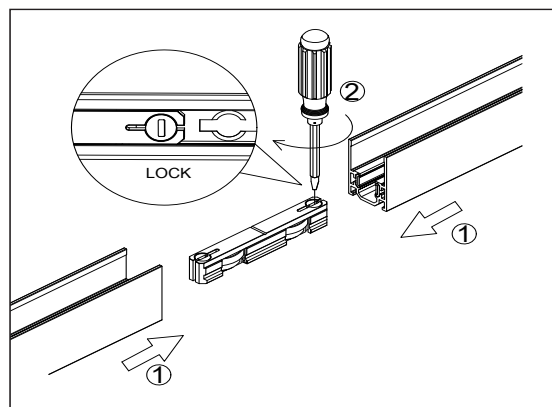

- 1: Monter skinnene på hver side
- 2: Lås av på hver side

## L Connector

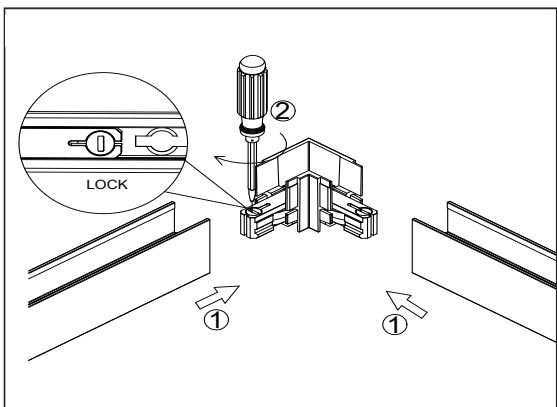

- 1: Monter skinnene på hver side
- 2: Lås av på hver side

## Spot

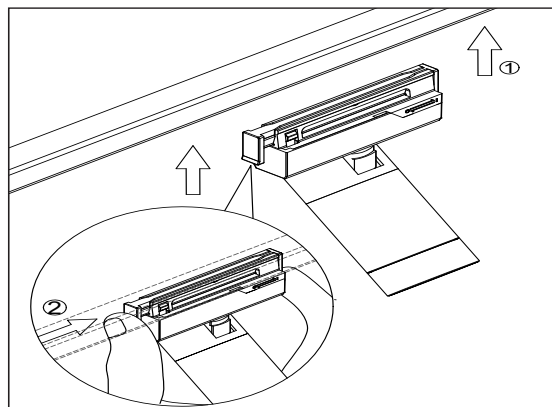

- 1: Plasser spotten i skinnen
- 2: Press låsepinnen over på motsatt side

# Tilkobling

## Middle Feed

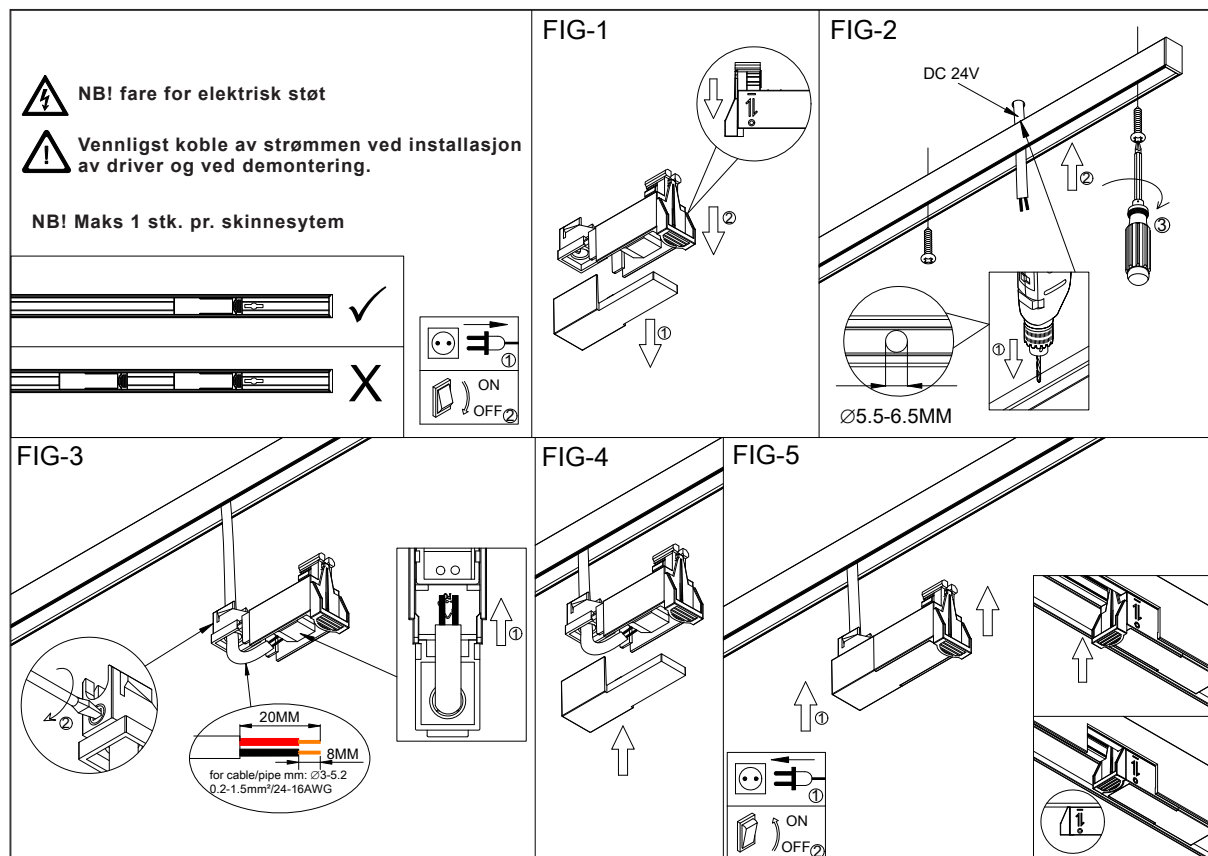













**NORDESIGN**

**Hovedkontor, lager og showroom Trondheim**  
Brøsetekra 7, 7069 TRONDHEIM

**Showroom Oslo**  
Drammensveien 130A4, 0277 OSLO

TLF: 73 84 95 50 / [WWW.NORDESIGN.NO](http://WWW.NORDESIGN.NO)

